

École Élémentaire Jean Mermoz
10, rue Charles le Chauve
45000 Orléans

☎ 02/38/43/49/77 - 📠 07/68/32/54/74

✉ ec-jean-mermoz-orleans@ac-orleans-tours.fr

🌐 <http://ec-jean-mermoz-orleans.tice.ac-orleans-tours.fr>

COMPTE-RENDU DE LA RÉUNION DU CONSEIL D'ÉCOLE

SÉANCE DU 7 NOVEMBRE 2016.

Le Conseil d'École s'est réuni le 7 novembre 2016 à 18h30, dans la salle de la BCD.

Étaient présents :

- M. BLANLUET représentant la commune d'Orléans ;
- Mmes, M. MOHAMED *Assia*, GUEDEZ *Maëva*, GUELLIL *Aïcha*, LAVOIX-HUTTEAU *Claire*, TOUCHARD *Anne*, COURCOUX *Léon*, GUIAVARCH *David*, KAYILA-MABASI *Jason*, parents délégués titulaires
- Mmes, Mmes et M. NONNET *Julie*, ZERMATI *Sonia*, CANTREL *Jehanne*, CALISTRI *Virginie*, BARDET-MITRANO *Fabienne*, COSTEROSTE *Laurence*, FORNASIER *Cécile*, TENEDOR *Marine*, LE BARBER *Virginie*, FORNASIER *Cécile*, MARTIN *Sophie*, NAIT OUDRAOUI *Elena*, BRUNEAU *Elodie*, LUCAS *Caroline*, SIMINOWICZ *Alexandre*, HATTON *Pascal*, LENDOM *Stéphane*, GODELU *Josselin*, RICHARD *Christian*, enseignants ;
- Mme. JAVOY, représentant le Réseau d'Aides Spécialisées aux Elèves en Difficulté.
- Mme ROUSSEAU *Floriane*, référente périscolaire
- M. LEDOUX, D.D.E.N,

Absents excusés :

- M. PICHARD, IEN,
- M. MONTILLOT, représentant la commune d'Orléans ;
- Madame GRANDJEAN *Yannicke*, concierge,
- M. TIMONER, *Coordonnateur Périscolaire NO*
- MMES, M. JOURDAN MOREAU *Lucie*, CLEQUIN *Nicolas*, CRINON *Sébastien*, ROBBE *Frédéric*, LAGARDE *David*, parents d'élèves
- Monsieur PHILIPPON, psychologue scolaire
- Mmes VANNIER *Marion*, THIAULT *Anaïs*, enseignantes

Absents :





- MMES, M. LINEAS *Serette*, BENENGE *Nadine*, MAFILLE *Marie-Céline*, KHELLIL *Yahia*, BICHEREL *Ingrid*, EGBONKHAN *Ehis*, SY *Ibrahima*, NDIATH *Aliou*, YLMAZ *Gokhan*, COULIBALY *Khoudiedji*, BYTYCI *Arbnore*, DAIZ *Houssin*, ES SABBAL *El Arbi*, KOMBE GUELEZA *Prosper*, SAMUEL *Alves*, THONGKOTE *Bangon*, parents d'élèves
- Madame GILLES *Claudine*, agent d'entretien,
- Mmes LEMAÎTRE JAMAIN *Valérie*, VOISIN *Armelle*, ATSEM

Secrétaire de séance : M. HATTON

L'ordre du jour est abordé comme suit :

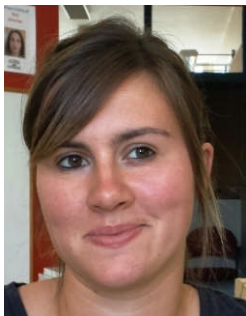
ORDRE DU JOUR :

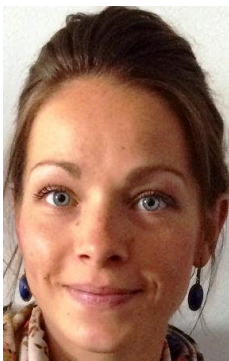
Point n°1. Présentation des différents participants.

Nouveaux enseignants			
			
Marion VANNIER	Anaïs THIAULT	Marine TENEDOR	Elodie BRUNEAU

Point n°2. Composition et effectif des classes.

15 classes	GS	CP	CE1	CE2	CM1	CM2	Total
Laurence Costeroste	21						21
Sonia Zermati & Marion Vannier	21						21
Fabienne Bardet-Mitrano			19				19
Alexandre Siminowicz			22				22
Josselin Godelu		21					21
Karelle Brusseau Marine Ténédor		21					21
Jehanne Cantrel		21					21
Virginie Le Barber			23				23
Sophie Martin & Anaïs Thiault				20			20
Elodie Bruneau				19			19
Julie Nonnet				19			19
Virginie Calistri					27		27
Elena NAIT OUDRAOUI					26		26
Stéphane Lendom						28	28
Pascal Hatton						27	27
	42	63	64	58	53	55	335
Total C1	42	Total C2	185	Total C3	108	TOTAL	335

Au regard des effectifs en début d'année, l'ouverture d'une 15^{ème} classe a été demandée et acceptée. Les effectifs du cycle 2 sont volontairement allégés.

Point n°3. Vote du règlement intérieur de l'école

Le règlement intérieur est établi par le conseil d'école compte tenu des dispositions du règlement départemental.

Il est approuvé ou modifié chaque année lors de la première réunion du conseil d'école.

Vote : votants

POUR : 26

CONTRE : 0

ABSTENTION : 0

Point n°4. Point sur les nouveaux horaires

3 exercices d'alerte ont été effectués (incendie, PPMS et alerte intrusion) lors de la première période. Une alerte incendie a également été effectuée lors du temps périscolaire.

Point n°5. MAIRIE

a. Nouvelle référente : Floriane ROUSSEAU

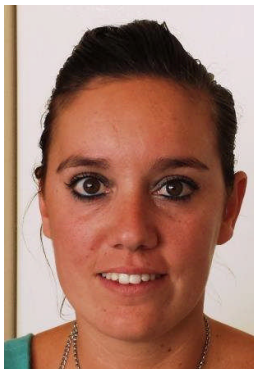

Accueil du matin à 7h30 : minimum de 8 élèves ; maximum 16

Accueil du soir le vendredi uniquement

Ateliers du midi : danses classiques et swing, activités manuelles....

b. Mise en place des TAP (à partir de 15h45 à 16h45 ; le lundi, mardi et jeudi)

Les TAP sont organisés cette année par groupe d'âge donc par classe. Les enfants ne choisissent pas leur TAP mais ils tournent à chaque période.

210 enfants en moyenne chaque jour ; 33 pour la maternelle.

13 animateurs (10 en élémentaires.... **Il en manque 3 chaque jour**). Certains restent donc dehors.

c. Mise en place de l'ATP.

100 enfants en moyenne chaque jour pour 6 études seulement. Une 7^{ème} étude a été demandée.

De 16h45 à 18h00, les enfants sont aidés pour leurs devoirs.

C'est un dispositif gratuit jusqu'au coefficient G.

Les ateliers du midi vont débiter le 14 novembre.

Accueil maternel : depuis le 02 septembre

Ce dernier est assuré par Jessica MARQUES tous les jours de 16h45 à 18h00 à l'étage, dans la salle entre les deux classes maternelles.

- d. Point sur les **travaux effectués (ou en cours)** (Réfection de la cour, Numérisation de l'école, ...) et **souhaités** (réfectoire : des enfants mangent dans les couloirs) ainsi que **demandes importantes et récurrentes** par rapport au fonctionnement général de l'école (**lignes téléphoniques pour le bureau, le RASED et la référente périscolaire, photocopieur** inadapté aux besoins et à la taille de l'école).

Mise en place de **visiophone** ? Un recensement est en cours.

Son installation est urgente car, du fait de l'ouverture de la nouvelle classe, le local de l'accueil du matin a changé et, à chaque fois qu'un enfant ou un parent sonne pour rentrer, la personne chargée de celui-ci doit quitter le groupe et le laisser seul le temps qu'elle aille vérifier et ouvrir le portail.

→ Temps de latence potentiellement dangereux.

☞ Problème de la **photocopieuse**

Elle est beaucoup **très lente** et **inadaptée à la taille et aux besoins de l'école**.

Il en faudrait une bien plus rapide avec les fonctions de tri et d'agrafage.

☞ Réfection de la cour







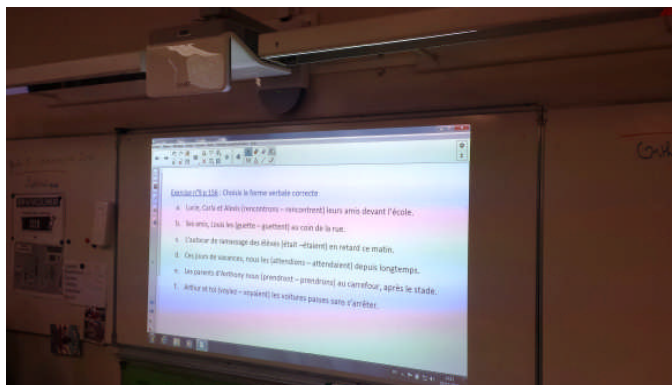
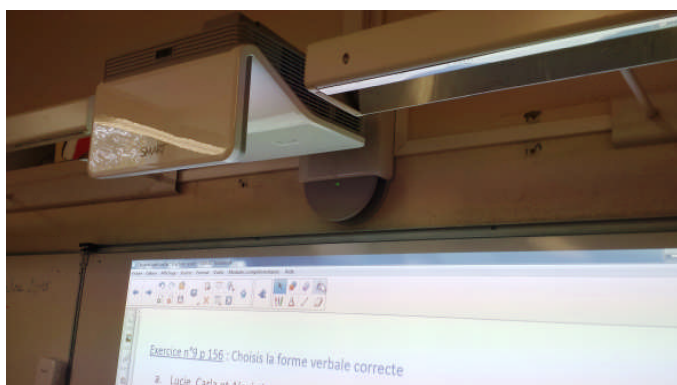

☞ **Numérisation de l'école (L 26 & 28 – CM1 de Mme NAIT OUDRAOUI & CALISTRI)**

☞ **Lignes téléphoniques pour le bureau, le RASED et la référente périscolaire**

Le problème n'est toujours pas résolu.

e. Réduction du temps d'intervention de la **DUMISTE** sur l'école (CE1 & CE2 seulement au lieu de tous les niveaux les années précédentes).

Un courrier a été écrit à Monsieur MONTILLOT, par les parents, à ce sujet.

f. **Classes de découverte** (équitation pour les CM2) **seulement 5 journées.**

Point n°6. Intervention du RASED.

Dès qu'un élève rencontre une difficulté dans ses apprentissages scolaires, une aide lui est apportée à l'école. La difficulté d'apprentissage fait partie de tout apprentissage ; cette difficulté est prise en compte par chaque enseignant dans son action quotidienne en classe.

Toutefois, l'aide apportée par l'enseignant peut ne pas suffire pour certains élèves ; la difficulté peut résister.

C'est là qu'intervient l'équipe du Réseau d'Aides placée sous la responsabilité de l'Inspecteur de l'Education Nationale de Circonscription.

L'équipe se compose de 3 fonctions :

- le psychologue scolaire (Pascal PHILIPPON)
- l'enseignant spécialisé chargé de l'aide à dominante rééducative (ce poste n'existe plus depuis 3 ans)
- l'enseignant spécialisé chargé de l'aide à dominante pédagogique (Lise JAVOY).

Le travail spécifique des membres du Réseau d'Aides, complémentaire de celui des enseignants des classes, permet une réponse ajustée et en équipe aux difficultés d'apprentissage et d'adaptation aux exigences scolaires qu'éprouvent certains élèves.

Ces aides en appui et accompagnement de l'action des enseignants de classes ont pour objectif de prévenir et remédier aux difficultés scolaires persistantes qui résistent aux aides apportées au sein de la classe.

La démarche quand la difficulté est constatée le plus souvent par l'enseignant de la classe :

- information de la situation scolaire de l'élève auprès de sa famille par l'enseignant de classe ;
- présentation de la situation scolaire de l'élève en réunion de concertation enseignant de classe, directeur et membres du Réseau d'Aides ;
- élaboration d'une demande d'aide écrite et transmise au Réseau d'Aides ;
- les membres du Réseau d'Aides analysent la demande et apportent une proposition de réponse à l'enseignant et à la famille de l'élève concerné.

Selon les situations, un travail de partenariat entre toutes les personnes qui interviennent auprès de l'enfant (famille, enseignant de classe, auxiliaire de vie scolaire, directeur, membres du Réseau d'Aides, services extérieurs...) se met en place. Ce travail commun, dans l'accompagnement de l'élève en difficulté s'avère incontournable.

Les **concertations** entre les enseignants et les membres du Réseau d'Aides se sont déroulées du 3 au 13 octobre.

Il ne reste qu'une maîtresse E et un psychologue scolaire sur l'école alors que l'effectif de l'école a fortement augmenté.

Les aides que l'élève peut avoir ne figurent pas dans le dossier scolaire de l'élève.

Beaucoup de demandes d'aides ont été faites avec, pour le moment une priorité sur les orientations des élèves (EGPA....)

Travail sur le climat scolaire avec la classe de Virginie CALISTRIS : les enfants semblent manquer de mots et passent aux gestes. Travail sur la mythologie. Utilisation d'un bâton de parole....

Point n°7. Enseignement des langues vivantes anglais et allemand.

- Chaque enseignant fait de **l'anglais** dans sa classe. L'oral est mis en avant.

Un assistant anglais (pakistanaï), **Azif KHAN**, intervient dans l'école du CP au CM2.

- **L'allemand** est dispensé dans les classes de CM1 et CM2 par Mmes LE BARBER et BARDET-MITRANO, enseignantes de CE1



- **Cours d'arabe** : le professeur d'arabe n'a plus les disponibilités pour venir l'enseigner à l'école depuis les changements d'horaire de l'école.



Point n°8. Enseignement et projets en musique
DUMISTE : Stéphanie Couratier

Projets :

- CE1 : travail sur un album : Musette souricette
- CE2 : Projet autour de la musique latine

Point n°9. Interventions extérieures : médecin scolaire, infirmière scolaire.

Médecin scolaire : **Mme DE MIRIBEL**

Infirmière scolaire : **Carole MONSERIE**

Elles interviennent sur demande et/ou sur signalement pour maltraitance.

Point n°10. Fonctionnements particuliers à l'intérieur de chaque cycle (décloisonnements, actions pédagogiques particulières – projet environnement, école et cinéma, correspondance scolaire, sorties, jardin pédagogique, théâtre, ...).

- **GS** : Projet « Tour du monde » ; Concert JMF ; cinéma ; médiathèque (auteur et camishibal)
- **CP** : concert MF ; sortie d'automne à Saran ;
- **CE1** : concert JMF ; carnaval des animaux ; animation à la médiathèque ; sortie automne ; sortie musée des Beaux-Arts
- **CE2** : projet autour des misérables (littérature, pièce de théâtre) ; musée ; projet musée ; projet bibliothèque ; projet musique.
- **CM1** : Ecole et cinéma ; travail sur l'expression écrite ; travail en musique (visite de l'Astrolab) ; concert JMF ; sortie mairie ; défimaths ; rallye lecture.
- **CM2** : concert Jazz ; correspondance scolaire ; défiweb/déflash ; classe équitation ; concert JMF ; liaison collège (en mathématiques).

PMQDC (Plus de Maîtres Que De Classes) : Mme FORNASIER intervient sur les CE1 et CE2 en binôme dans la classe ou en demi-groupe. A temps plein sur l'école depuis cette année.



Point n°11. Dispositifs mis en place à l'école :

- | | |
|---------------------------|---|
| a) APC | |
| - Jehanne CANTREL | Jeux de société à dominante maths - Ateliers de phonologie |
| - Marine TENEDOR | Méthodologie (P1 P2) - Jeux mathématiques - Ateliers étude de la langue |
| - Virginie LE BARBER | Programmation informatique |
| - Caroline LUCAS | Jardin pédagogique – Thème : le jardin du vent |
| - Alexandre SIMINOWICZ | Jeux de société ; Tice |
| - Fabienne BARDET-MITRANO | Jeux de société |
| - Sonia ZERMATI | Graphisme et jeux de société |
| - Laurence COSTEROSTE | Jeux de société : s'approprier le langage. |
| - Julie NONNET | lecture compréhension et lecture plaisir, lecture fluence |
| - Elodie BRUNEAU | Lecture fluence ; jeux de mathématiques |

d) Pôle d'excellence sportif.

Ateliers	Nombre d'élèves
Football (2 entraîneurs du district)	24
Handball (entraîneur USO Orléans)	25
Judo (Christian RICHARD)	16
Tennis de table (entraîneur USO TT)	14
Ecole	29

Christian RICHARD s'occupe des judokas et reste à l'école.

En roulement, Virginie CALISTRI, Stéphane LENDOM, Elena NAIT OUDRAOUI

- ▶ Accompagnent les handballeurs et les pongistes au gymnase Victor Fouillade,
- ▶ Restent avec les enfants et font EPS avec ceux qui ne font pas partie du pôle.
- ▶ Accompagnent les footballeurs (encadrés sur place par 2 entraîneurs du district) au stade des Pieds Blancs les Aydes.

Pascal HATTON est donc libéré et travaille avec les CE2

Pourquoi l'école doit-elle payer pour utiliser le terrain des Pieds Blancs, la mairie entretenant ce terrain ? La question a été posée par M. BLANLUET en commission de subvention.

Point n°12. **Bilan de la fête du 27 mai**

	RECETTE		DEPENSE		RESULTAT
Tombola	Stéphane	44	Trimbres	47,6	559,01 €
	Elena	48	Timbres	20,4	
	Jehanne	40			
	Pascal	108			
	Julie	7	Ballon Basket	7,99	
	Virginie C	15	Tablette	99	
	Sophie	31			
	Fabienne	2			
	439				
	604,5	734,00 €		174,99	
Point vente			Maquillage	47,92	744,58
	Maquillage	93			
	Structure	95			
Repas	Fabienne	64,5	Frites	142,69	528,75 €
	Alexandre	37	Promocash	287,64	
	Josselin	82,5	Boissons	284,1	
	Laurence	57	Promocash	266,12	
	Virginie C	91	Auchan	117,7	
	Sophie	66,5			
	Stéphane	62,5			
	Virginie LB	66,5			
	Julie	128,5			
	Elena	104,5			
	Pascal	91,5			
	Jehanne	86,5			
	Karelle	78			
	Sonia				
Maternelle	610,5	1 627,00 €		1098,25	
Divers			Sacem		0
		0		0	
		TOTAL		1 832,34 €	

Point n°13. **Actions** prévues au sein de l'école :

Concert au profit des familles en difficulté *vendredi 16 décembre 2016,*
Carnaval 1^{er} avril 2017 - thème : orange / bonbon, pâtisserie
Semaine de santé, prévention et sécurité, du 13 au 17 mars 2017
Fête de l'école, le vendredi 9 juin 2017 à l'école Jean Mermoz,
Remise des bulletins de liaison, samedis 10 décembre 2016 et 1^{er} avril 2017,
Date du prochain conseil d'école, jeudi 15 juin 2017...).

Point n°14. **délégués de classes**

- **Election des délégués de classes.**

Elles se sont tenues, comme tous les ans au cours de la semaine de celle des parents élus. Les élèves disposent chacun d'une carte d'électeur qu'ils gardent tout au long de leur scolarité à l'école. Ils utilisent l'urne, l'isoloir et émargent une fois qu'ils ont voté.

Dans chaque classe, sont élus 2 délégués (1 garçon & 1 fille) avec leurs suppléants.

- **Réunions de délégués.**

La première réunion aura lieu le **mardi 29 novembre, à 15h45**. Un bureau sera élu lors de la première réunion.

Elles seront encadrées par Christian RICHARD.

Point n°15. **Questions diverses.**

- **Spectacle du 16 décembre** : pour venir en aide aux familles en difficulté.

Il y a encore de nombreuses familles en difficultés financière, au niveau du logement, des papiers.... Un mot a été donné avant les vacances afin que les autres familles les aident matériellement.

Une fête sera organisée à l'école avec des artistes, vente de crêpes, de boissons...

Réunion de préparation : le 17 novembre.

L'ordre du jour étant épuisé, la séance est levée à 21 h 15

À Orléans, le 07/11/16

Le Secrétaire de séance,

Le Directeur,

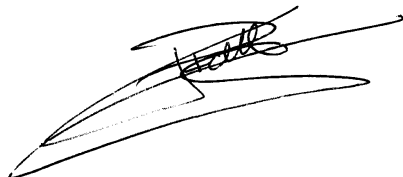

Pascal Hatton



Christian Richard.

Feuille de présence du conseil d'école du Lundi 7 novembre 2016

NOM	Prénom	Fonction	Signature
Monsieur AHOUD	Said	parent délégué suppléant	
Madame BARDET-MITRANO	Fabienne	Enseignante	
Madame BELMILOUD	Sultana	EVS Direction	
Madame BENENGE	Nadine	Parent délégué titulaire	
Madame BICHEREL	Ingrid	parent délégué suppléant	
Mademoiselle BRUNEAU	Elodie	enseignante	
Madame BRUSSEAU	Karelle	Enseignant	
Madame BYTYCI (née Hashani)	Arbnore	parent délégué suppléant	
Madame CALISTRI	Virginie	Enseignante	
Madame CANTREL	Jehanne	Enseignante	
Madame CHARLES	Patricia	Directrice de l'éducation	
Monsieur CLEQUIN	Nicolas	Parent délégué titulaire	Absent excusé
Madame COSTEROSTE	Laurence	enseignante	
Madame COULIBALY	Khoudiedji	parent délégué suppléant	

NOM	Prénom	Fonction	Signature
Monsieur COURCOUX	<i>LEON</i>	Parent délégué titulaire	
Madame COURRATIER	<i>Stéphanie</i>	Intervenante en musique	
Monsieur CRINON	<i>Sébastien</i>	Parent délégué titulaire	<i>Abouk xpud'</i>
Monsieur DAIZ	<i>Houssin</i>	parent délégué suppléant	
Monsieur DALMAT	<i>Hervé</i>	Direction de l'éducation	
Madame EGBONKHAN	<i>Ehis</i>	parent délégué suppléant	
Monsieur ES SABBAL	<i>El Arbi</i>	parent délégué suppléant	
Madame FORNASIER	<i>Cécile</i>	enseignante	
Madame GILLES	<i>Claudine</i>	Dame de service	
Monsieur GODELU	<i>Josselin</i>	Enseignant	
Madame GRANDJEAN	<i>Yannicke</i>	Dame de service	
Madame GRELAT	<i>Isabelle</i>	AVS	
Madame GUDIN	<i>Maria</i>	Dame de service	
Madame GUEDEZ	<i>Maëva</i>	Parent délégué titulaire	
Madame GUELLIL	<i>Aïcha</i>	Parent délégué titulaire	
Monsieur GUIAVARCH	<i>David</i>	parent délégué titulaire	

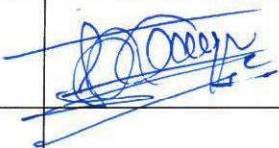
NOM	Prénom	Fonction	Signature
Monsieur HATTON	<i>Pascal</i>	Enseignant	
Madame HAZAZETA	<i>Patricia</i>	Dame de service	
Madame JAVOY	<i>Lise</i>	Enseignante E	<i>Présente</i>
Madame JOURDAN MOREAU	<i>Lucie</i>	Parent déléguée titulaire	
Monsieur KAYILA-MABASI	<i>Jason</i>	parent délégué suppléant	
Monsieur KHAN	<i>Aziz</i>	Assistant anglais	
Monsieur KHELLIL	<i>Yahia</i>	parent délégué titulaire	
Monsieur KOMBE GUELEZA	<i>Prosper</i>	parent délégué suppléant	
Monsieur LAGARDE	<i>David</i>	parent délégué suppléant	<i>Absent excuse!</i>
Monsieur LANSON	<i>Didier</i>	Direction de l'éducation	
Madame LAVOIX-HUTTEAU	<i>Claire</i>	Parent délégué titulaire	<i>Absent excuse!</i>
Mademoiselle LE BARBER	<i>Virginie</i>	Enseignante	
Monsieur LEDOUX	<i>Claude</i>	DDEN	
Madame LEMAÎTRE JAMAIN	<i>Valérie</i>	ATSEM	
Monsieur LENDOM	<i>Stéphane</i>	Enseignant	
Madame LESCAULT	<i>Michelle</i>	AVS	

NOM	Prénom	Fonction	Signature
Madame LINEAS	<i>Serette</i>	Parent déléguée titulaire	
Madame LUCAS	<i>Caroline</i>	enseignante UPE2A CLIN	
Madame MAFILLE	<i>Marie-Céline</i>	Parent délégué titulaire	
Madame MARTIN	<i>Sophie</i>	Enseignante	
Madame MOHAMED	<i>Assia</i>	Parent délégué titulaire	
Madame MONSERIE	<i>Carole</i>	Infirmière scolaire	
Monsieur MONTILLOT	<i>Florent</i>	Adjoint au Maire chargée de l'éducation	
Madame NAIT OUDRAOUI	<i>Elena</i>	Enseignante	
Monsieur NDIATH	<i>Aliou</i>	parent délégué suppléant	
Madame NONNET	<i>Julie</i>	Enseignante	
Monsieur PHILIPPON	<i>Pascal</i>	psychologue scolaire	
Monsieur PICHARD	<i>Dominique</i>	IEN Saran	
Monsieur RICHARD	<i>Christian</i>	Directeur	
Monsieur ROBBE	<i>Frédéric</i>	Parent délégué titulaire	Absent excuse!
Madame ROUSSEAU	<i>Floriane</i>	Référente périscolaire	

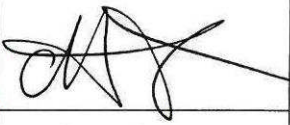
NOM	Prénom	Fonction	Signature
Monsieur SAMUEL	<i>Alves</i>	parent délégué suppléant	
Monsieur SIMINOWICZ	<i>Alexandre</i>	Enseignant	
Monsieur SY	<i>Ibrahima</i>	parent délégué suppléant	
Madame TENEDOR	<i>Marine</i>	enseignante	
Mademoiselle THIAULT	<i>Anaïs</i>	Enseignante	<i>Absente expliquée</i>
Monsieur THONGKOTE	<i>Bangon</i>	parent délégué suppléant	
Monsieur TIMONER	<i>Cédric</i>	Coordonnateur Péricolaire NO	
Madame TOUCHARD	<i>Anne</i>	Parent délégué titulaire	
Madame VANNIER	<i>Marion</i>	enseignante	<i>Absente expliquée.</i>
Madame VOISIN	<i>Armelle</i>	ATSEM	
Monsieur YLMAZ	<i>Gokhan</i>	parent délégué suppléant	
Madame ZAGHOUANI	<i>Myriam</i>	Dame de service	
Madame ZERMATI	<i>Sonia</i>	enseignante	<i>Absente</i>